

家の中の備え



非常用品を確認する

懐中電灯、携帯用ラジオ(乾電池)、救急薬品、衣類、非常用食品、カセットコンロ、貴重品など



窓ガラスに飛散防止フィルムを貼る

万が一、飛来物で窓ガラスが割れた際、ケガを防げます。カーテンは閉めましょう



水を確保する

飲料水だけでなく、浴槽に水をためておきましょう
断水した際にトイレなどに使えます

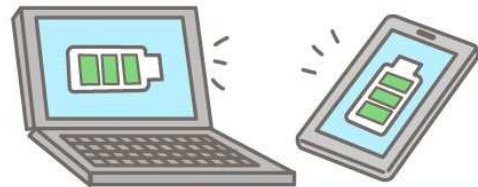

スマートフォンやパソコンをフル充電する

□万が一、物が飛んできて窓ガラスが割れないよう、雨戸を閉めたり、窓ガラスに飛散防止フィルムを張っておきましょう！→**家具転倒防止等対策費補助金を活用**

□万が一の断水に備えて、飲料水を確保したり、浴槽に水を張って生活用水を確保しておきましょう！

□スマートフォンやパソコンをフル充電するなど室内の備えもしておきましょう！

非常用持ち出し袋の確認



(参考例)

- | | |
|--|------------------------------------|
| <input type="checkbox"/> 飲料水 | <input type="checkbox"/> 衣類 |
| <input type="checkbox"/> 食べ物 | <input type="checkbox"/> タオル |
| <input type="checkbox"/> お菓子 | <input type="checkbox"/> 軍手 |
| <input type="checkbox"/> 粉ミルク、ほ乳びん | <input type="checkbox"/> スリッパ |
| | <input type="checkbox"/> 寝袋 |
| <input type="checkbox"/> 預金通帳、現金 | <input type="checkbox"/> ナイフ・缶切り |
| <input type="checkbox"/> 健康保険証、身分証明書 | <input type="checkbox"/> 懐中電灯 |
| <input type="checkbox"/> 救急医薬品 | <input type="checkbox"/> ラジオ |
| <input type="checkbox"/> 常備薬 | <input type="checkbox"/> 乾電池 |
| <input type="checkbox"/> マスク | <input type="checkbox"/> モバイルバッテリー |
| <input type="checkbox"/> 体温計 | <input type="checkbox"/> マッチ・ライター |
| <input type="checkbox"/> アルコール消毒液 | <input type="checkbox"/> 使い捨てのカイロ |
| <input type="checkbox"/> せっけん、ハンドソープ | |
| <input type="checkbox"/> ティッシュペーパー、ウェットティッシュ | <input type="checkbox"/> 筆記用具 |
| <input type="checkbox"/> 紙おむつ、生理用品 | <input type="checkbox"/> ごみ袋 |
| | <input type="checkbox"/> ロープ など |

□避難が必要になったときに備えて、避難場所だけでなく、非常用に持ち出すものの確認なども行っておきましょう！→**緊急避難時持出用品セット購入補助金を活用**

※ご不明な点がございましたら、愛南町消防本部防災対策課までお問い合わせください。